

| | |
|----------------------------------|---------------------------|
| Referido Ao | Comp. total (Projeto+10%) |
| Armadadura longitudinal inferior | 8618,2 |
| CA-50/A | 2344 |
| CA-50/B | 06,3 |

| | |
|-------------------------------------|------------|
| Forma 1 - Superfície total da LAJES | |
| Elemento | Quantidade |
| LAJES | 645,63 |
| Forma lateral | 54,45 |
| Forma lateral | 23,92 |
| Forma lateral | 1468 |
| Forma (Superf. Formas) | 131,20 |
| Forma (Superf. Formas) | 8,88 |
| Forma (Superf. Formas) | 6915 |
| Forma (Superf. Formas) | 1242 |

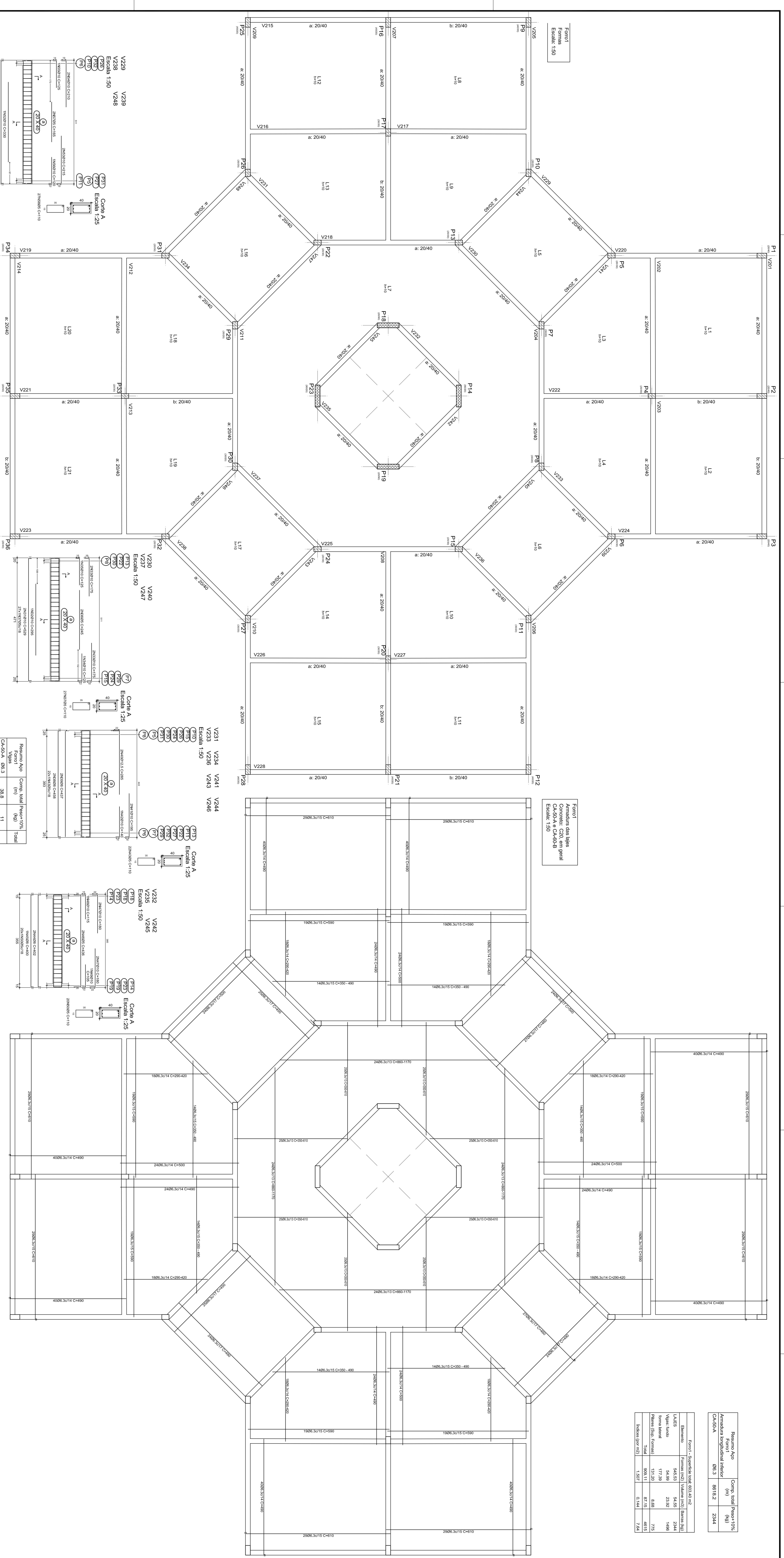

| | |
|------------------------|---------------------------|
| Referido Ao | Comp. total (Projeto+10%) |
| CA-50/A | 861,3 |
| Forma lateral | 38,8 |
| Forma lateral | 17,2 |
| Forma lateral | 32,2 |
| Forma lateral | 1448 |
| Forma (Superf. Formas) | 541,0 |
| Forma (Superf. Formas) | 29,2 |
| Forma (Superf. Formas) | 1485 |
| TOTAL | 1485 |

V201 V215 Escala 1:50
 V214 V228
 V229 V239 Escala 1:50
 V238 V248
 V202 V212 Escala 1:50
 V203 V213
 V216 V226 Escala 1:25
 V217 V227
 V204 V218 Escala 1:50
 V211 V225
 V205 V209 Escala 1:50
 V210 V220
 V223 V224
 V207 V221 Escala 1:50
 V208 V222

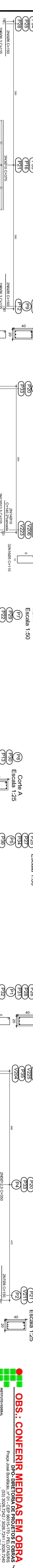

Formas e Armaduras das Vigas e Lajes de Torço
 Projeto Estrutural
 Engenharia de Arquitetura e Urbanismo
 Rua José Bonifácio, 111 - F. 11 - Centro - Curitiba - PR
 Fone: (41) 333-1111
 E-mail: contato@obsc.org.br
 Site: www.obsc.org.br

OBSC - CONFERIR MEDIDAS EM OBRA
 OBS.: CONFERIR MEDIDAS EM OBRA
 CAMPUS PELOTAS - VISCONDE DA GRACIA - BLOCO SALAS DE AULA
 PROJETO ESTRUTURAL
 FORMAS E ARMADURAS DAS VIGAS E LAJES DE TORÇO
 ESCALA: 1:25
 BRANCO: 1:25
 PRETO: 1:25
 VERMELHO: 1:25
 AZUL: 1:25
 AMARELO: 1:25
 VERDE: 1:25
 LARANJA: 1:25
 ROXO: 1:25
 CINZA: 1:25
 BRANCO: 1:25
 PRETO: 1:25
 VERMELHO: 1:25
 AZUL: 1:25
 AMARELO: 1:25
 VERDE: 1:25
 LARANJA: 1:25
 ROXO: 1:25
 CINZA: 1:25