

DETALHE IMPERMEABILIZAÇÃO DA LAJE

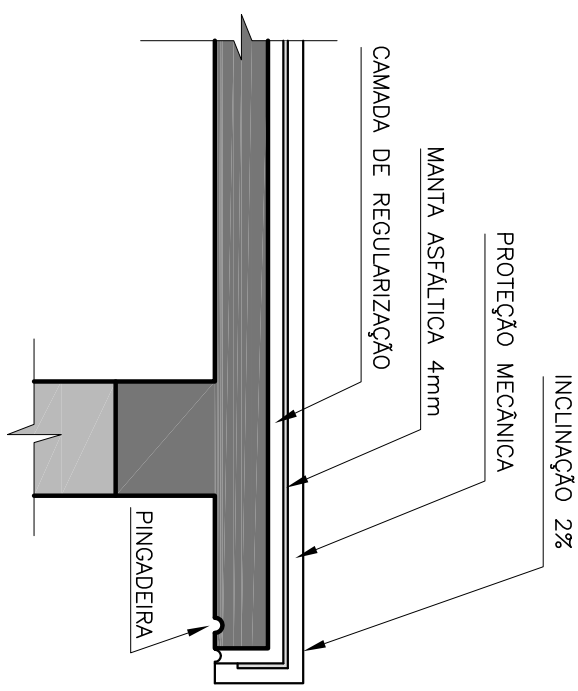

DETALHE DA IMPERMEABILIZAÇÃO

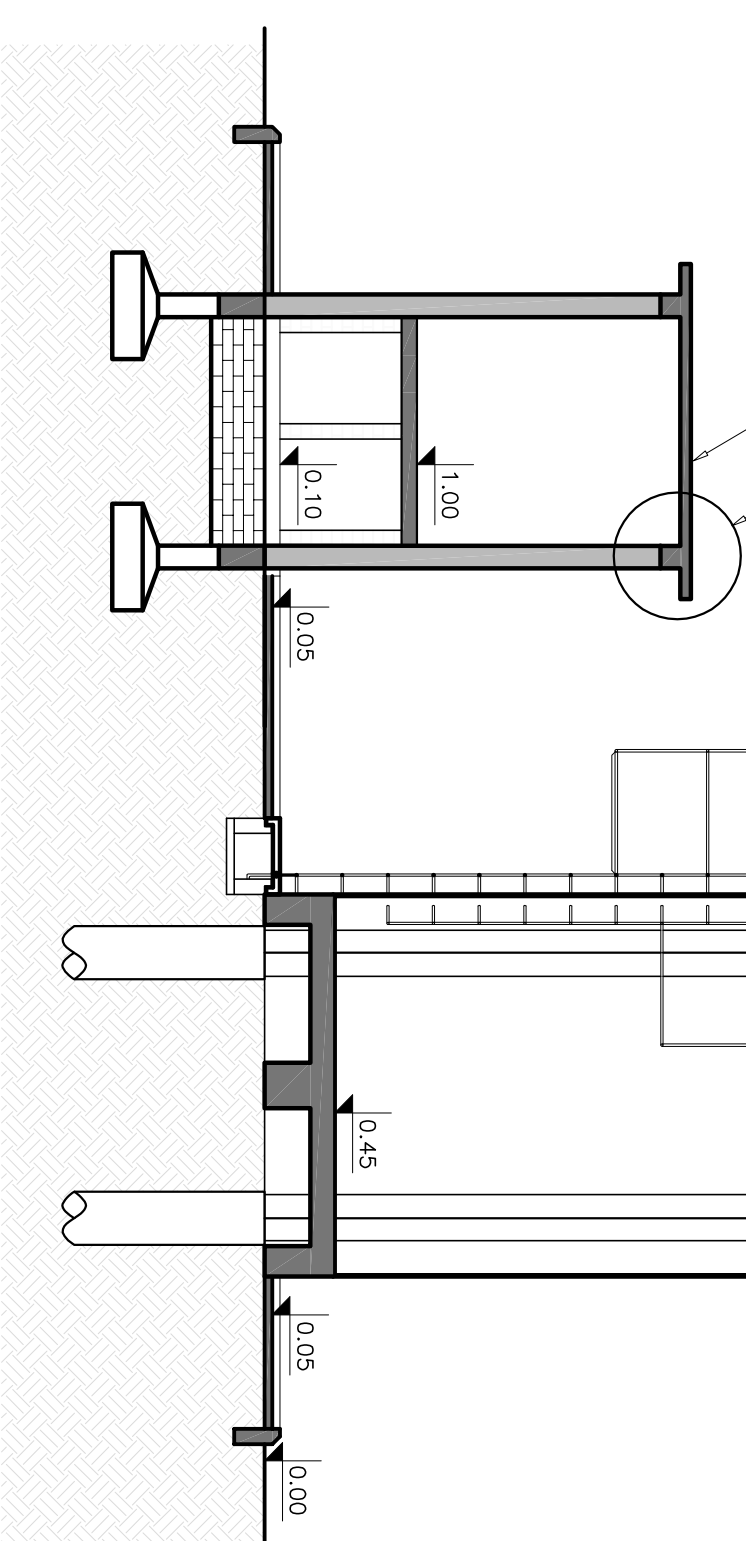

CORTE AA'

ESC: 1/50

CORTE BB'

ESC: 1/50

CORTE CC'

ESC: 1/50

OBS.: CONFERIR MEDIDAS EM OBRA

INSTITUTO FEDERAL
SILVIO BRANCO

DPO - DIRETORIA DE PROJETOS E OBRAS

Praca José Bonifácio, nº 01 - CEP 96015-170 - PELOTAS/RS

dpo_cpro@ifsul.edu.br / dpo@ifsul.edu.br

RESPONSÁVEL TÉCNICO/PROJETO:

CARLOS FRANCISCO OLIVEIRA P.L.A. - CREA/RN 4.310
DAVISON GUIMARÃES SOPEIRA - CREA/RN 49.888
HELIO DA COSTA SILVA - CREA/RN 41.576
JOSE RICARDO NUNES ALVES - CREA/RN 85.598
LUCIA HELENA NUNES COSTA - CREA/RN 85.298
PLATÃO JAVIERES ALVES DA ONSIECA - CREA/RN 47.200

RESPONSÁVEL TÉCNICO/EXECUÇÃO:

PROPRIETÁRIO:

CAMPUS PELOTAS - VISCONDE DA GRAÇA

PROJETO ARQUITETÔNICO

RESERVATÓRIO METÁLICO E CASA DE BOMBAS
PLANTA BAIXA E CORTES AA', BB' E CC'

112.168.100.10 para transferir arquivos para o visconde da graça 14000

FABRICA DE CONSERVATÓRIOS PARA 01 e 02-07/4m9

DESENHO	MODIFICADO / REMATA
VISTO	
MODIF. EM	
ARQUIVO	CIV 004/2011
DATA	JULHO/2011
ESCALA	1/50
PRANCHAS	PAR 01/07