

- LEGENDAS:**
- ▬ PAREDE EXISTENTE
 - ▬ CONCRETO EXISTENTE
 - ▬ A DEMOLIR E REMOVER
 - ▬ A CONSTRUIR
 - ▬ PISO A REMOVER
 - ▬ PISO A COLOCAR
 - ▬ PELÍCULA PARA VIDROS ESPELHADA

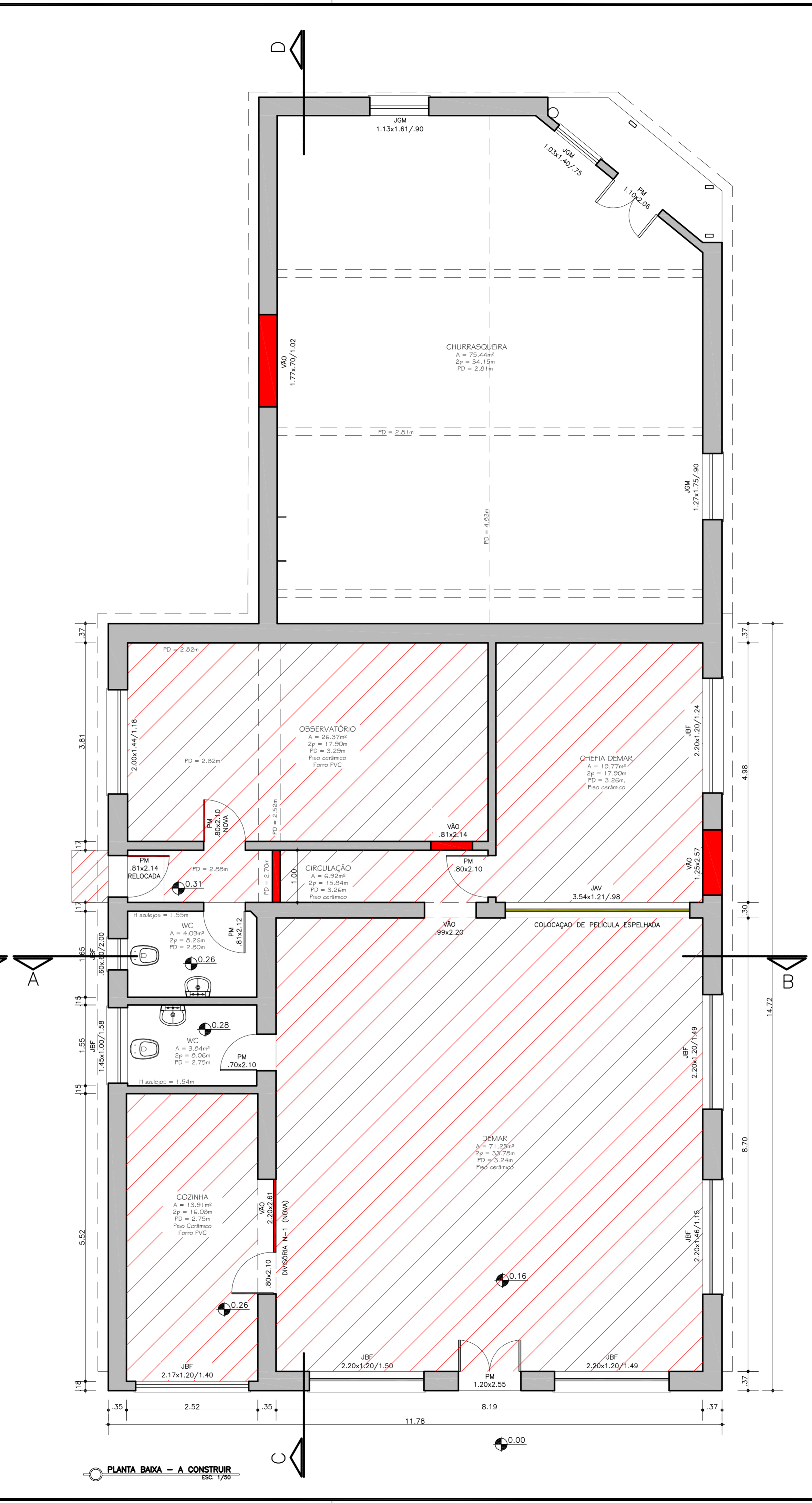
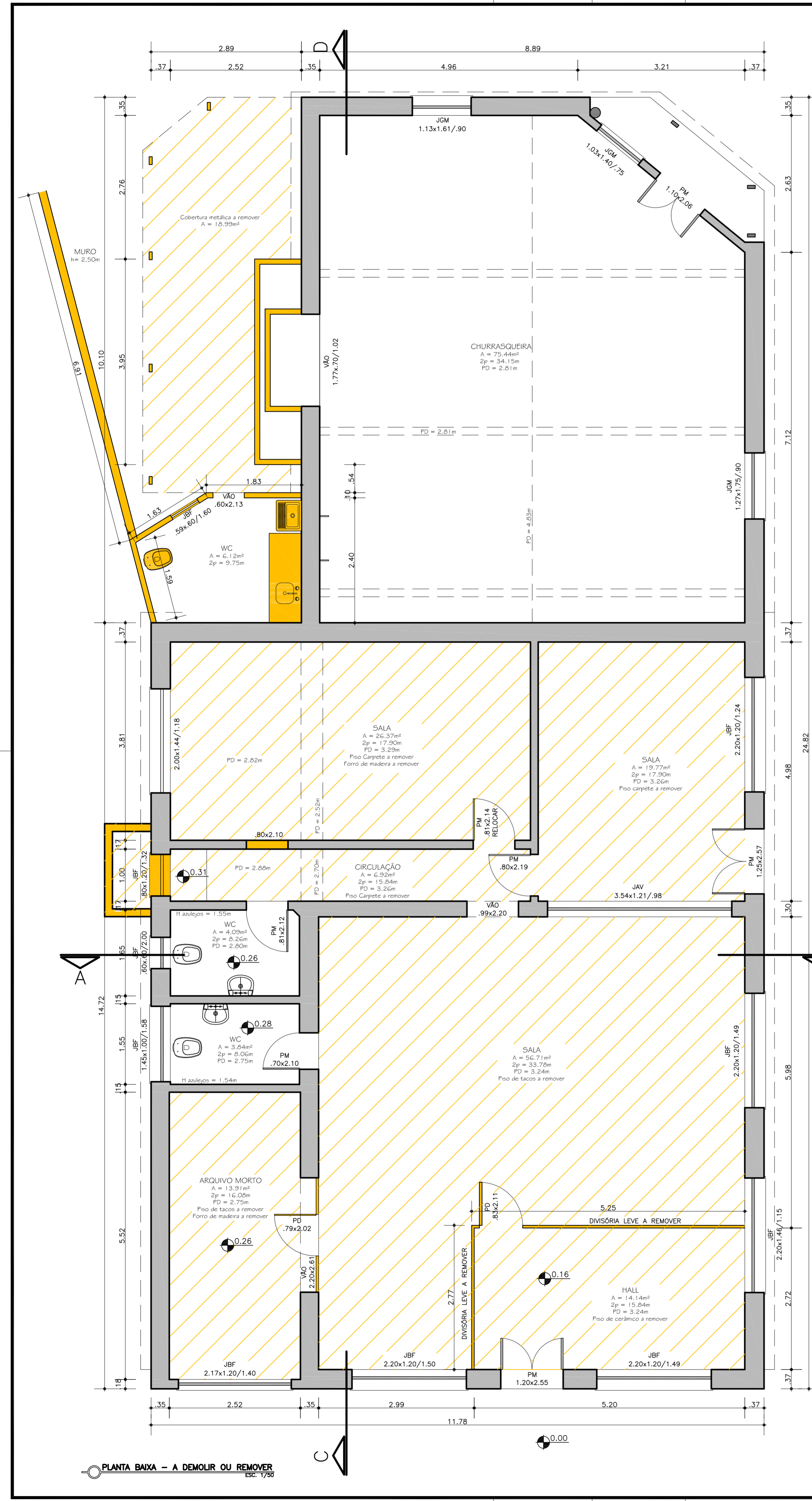

OBS.: CONFERIR MEDIDAS EM OBRA

INSTITUTO FEDERAL SUL-RIO-GRANDENSE
Praça José Bonifácio, nº 01 - CEP 96015-170 - PELOTAS/RS
(51) 3026.7240 / 3026.7241 / 3026.7242
dpo@ifsul.edu.br / dpo_cproj@ifsul.edu.br

RESPONSÁVEL TÉCNICO/PROJETO: _____
RESPONSÁVEL TÉCNICO/EXECUÇÃO: _____
PROPRIETÁRIO: _____

REITORIA - GONÇALVES CHAVES, Nº 3218

PROJETO ARQUITETÔNICO	
DESENHO	CLAYTON GARCIA
VISTO	
MODIF. EM	
ARQUIVO	REI 002/2012
DATA	JANEIRO/2012
ESCALA	INDICADA
PRANCHA	PAR 02/09

UFRS003/COORDENADOR DE PROJETOS DE ARQUITETURA - RETOR GONÇALVES CHAVES 3218/REFORMA DOS PRÉDIOS DE ARQUITETURA - 2012/ENCOMENDADA PAR 1 A 9 - 08/2010