









LEGENDAS

-  Ponto de Iluminação de Emergência 2x55w
-  Ponto de Iluminação de Emergência 2x8w
-  SINALIZAÇÃO DE SAÍDA ILUMINADA (2x8w)
-  Placa de "PROIBIDO FUMAR"
-  Placa de "TIPOS DE EXTINTOR"
-  Extintor Portátil POS de 6 Kg
-  Placa de "SAIDA"
-  Placa de "SAIDA"



PLANTA BAIXA - BLOCO B2
Esc. 1/30

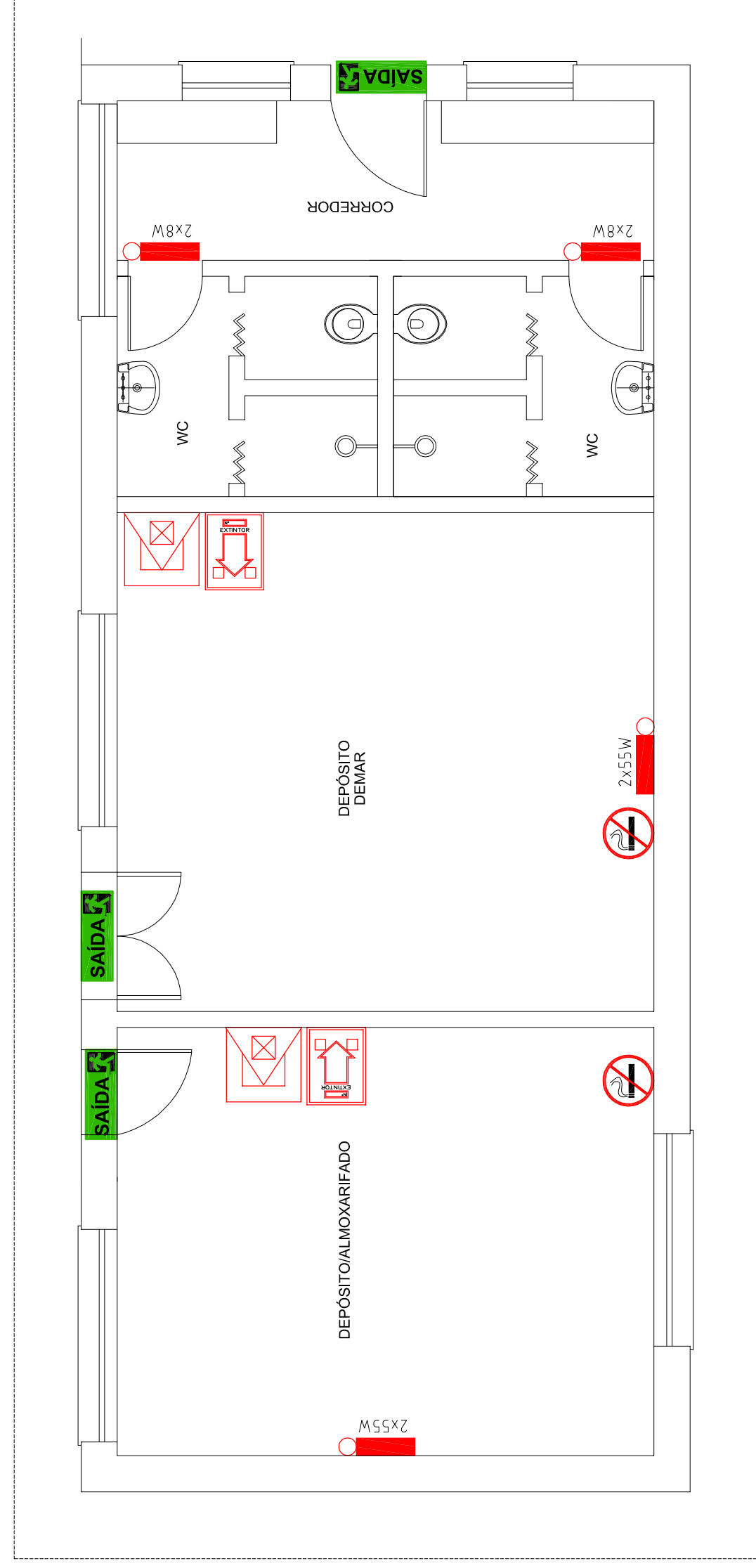
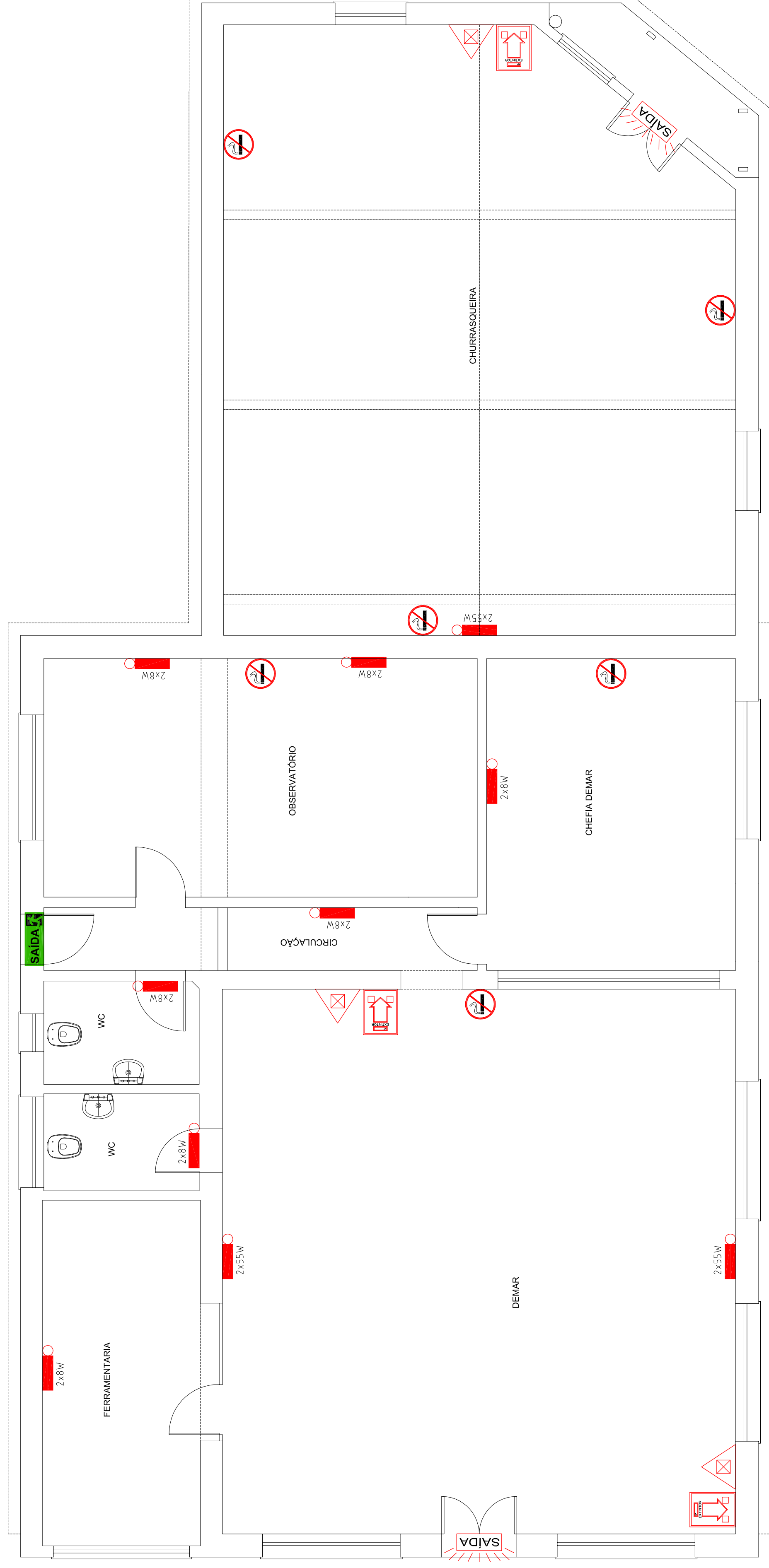

PLANTA BAIXA - BLOCO B1
Esc. 1/30

OBS.: CONFERIR MEDIDAS EM OBRA
 DPO - DIRETORIA DE PROJETOS E OBRAS
 Instituto Federal de Educação, Ciência e Tecnologia do Rio Grande
 Rua Itália, 100 - Fone: (51) 31026.7240 / 31026.7241 / 31026.7242
 E-mail: dpo@ifrsul.edu.br / dpo_cp@ifrsul.edu.br

RESPONSÁVEL TÉCNICO/PROJETO: _____
 PROPRIETÁRIO: _____

REITORIA - GONÇALVES CHAVES, N° 3218
PROJETO PREVENÇÃO CONTRA INCÊNDIO

ADAPTAÇÃO DOS BLOCOS B-01 E B-02
PLANTAS BAIXAS

WIDOW/POTRABLI - REFORMA GONÇALVES CHAVES 3218/REFORMA DOS PREDIOSUBST.01-02/REBEN/08/PM/09.03/06

DESENHO	MICHEL
VISTO	
MODIF. EM	
ARQUIVO	REI_002/2012
DATA	JANEIRO/2012
ESCALA	INDICADA
PRANCHA	PPI 09/09