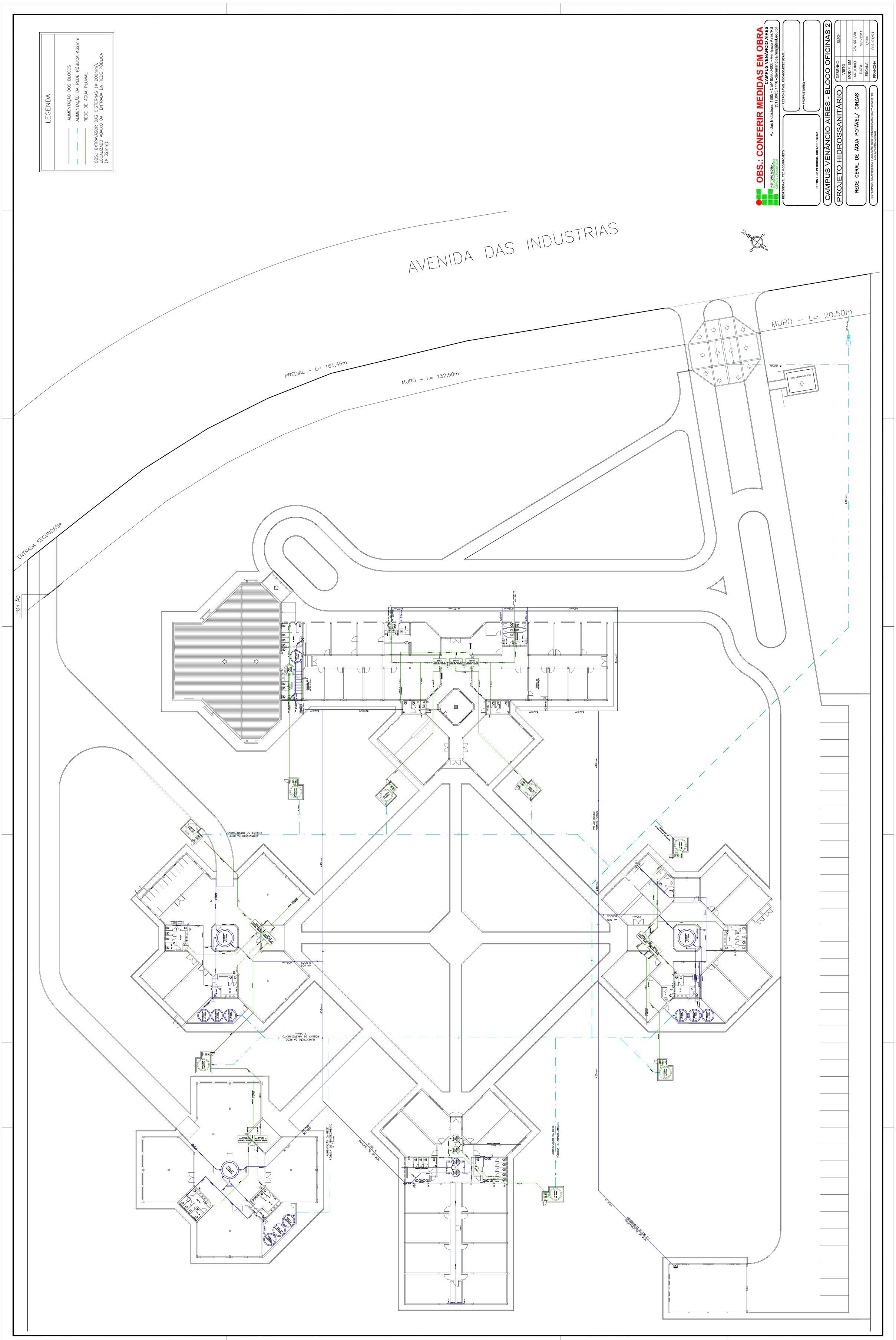

LEGENDA
ALIMENTAÇÃO DOS BLOCOS
ALIMENTAÇÃO DA REDE PÚBLICA ø32mm
REDE DE ÁGUA PLUVIAL
OBS.: EXTRAVASOR DAS CISTERNAS (ø 200mm), LOCALIZADO ABAIXO DA ENTRADA DA REDE PÚBLICA (ø 32mm).
AVENIDA DAS INDUSTRIAS
PREDIAL – L= 161,46m
MURO – L= 132,50m
MURO – L= 20,50m
ENTRADA SECUNDÁRIA
PORTÃO
OBS.: CONFERIR MEDIDAS EM OBRA
CAMPUS VENÂNCIO AIRES
Av. das Indústrias, 1865 - CEP 95800-000 - Venâncio Aires/RS
(51) 3983.1116 -davenancioaires@ifsul.edu.br
RESPONSÁVEL TÉCNICO/PROJETO:
ELTON LUIZ PEDROSO- CREA/RS 136.347
RESPONSÁVEL TÉCNICO/EXECUÇÃO:
PROPRIETÁRIO:
CAMPUS VENÂNCIO AIRES - BLOCO OFICINAS 2
PROJETO HIDROSSANITÁRIO
REDE GERAL DE ÁGUA POTÁVEL/ CINZAS
DESENHO ELTON
VISTO
MODIF. EM
ARQUIVO CAV 001/2011
DATA SET/2011
ESCALA 1/200
PRANCHA PHS 04/04