

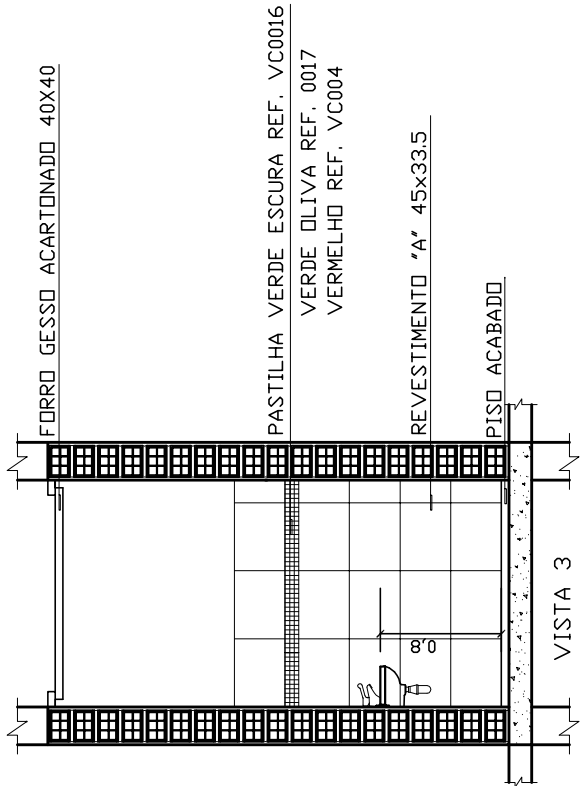

ASSENTO PARA VASO SANITÁRIO PNE

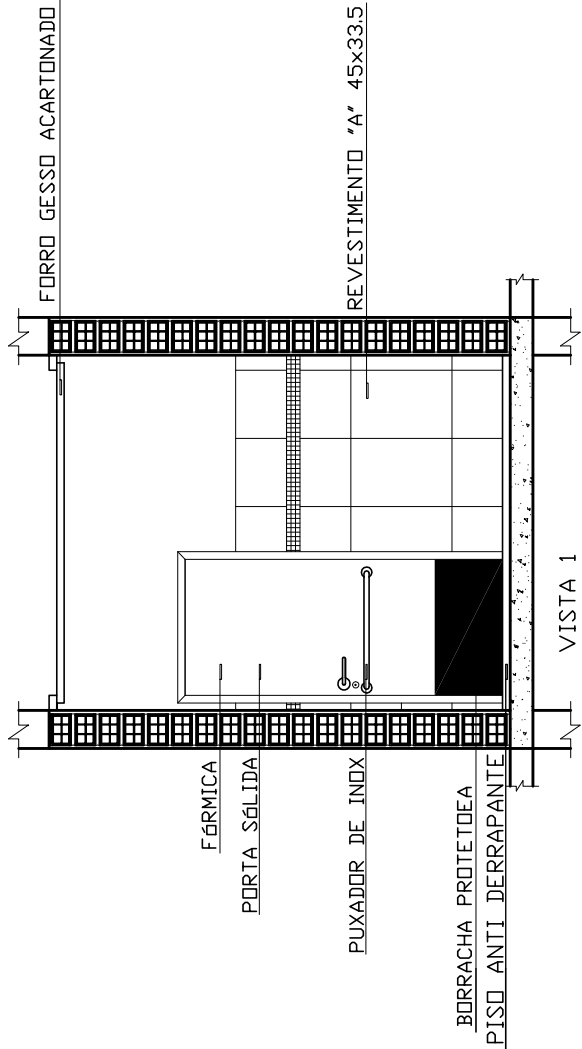

BARRAS DE APOIO SANITÁRIO PNE



DETALHES SANITÁRIO PNE 1° AO 5° PAVIMENTO

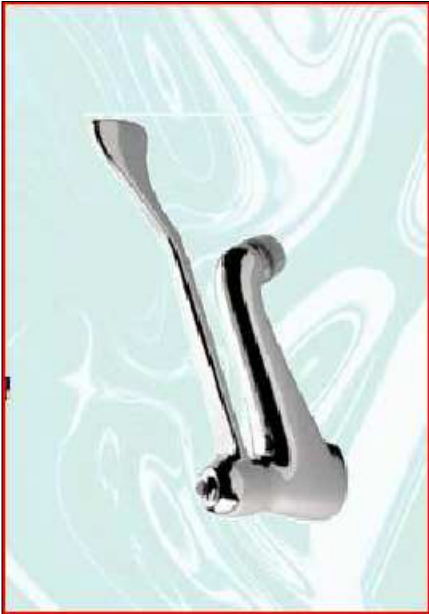

TORNEIRA SANITÁRIO PNE

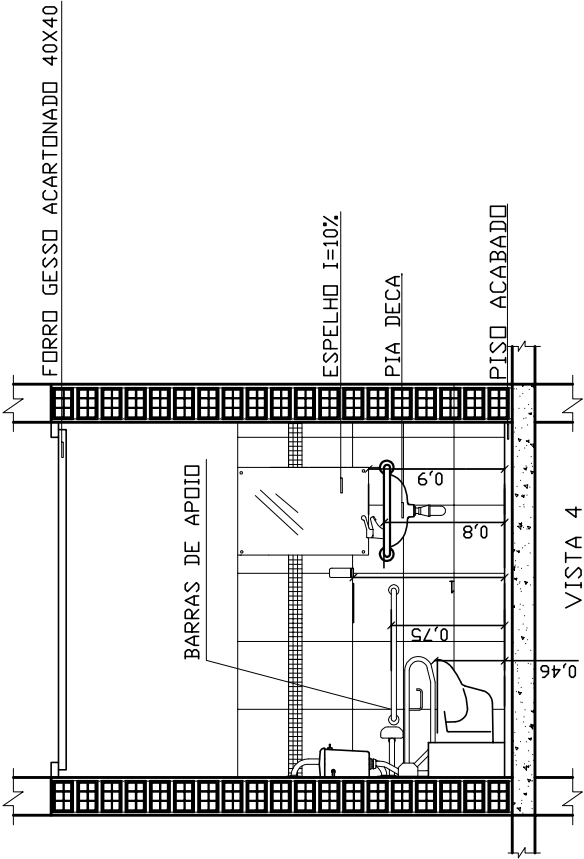
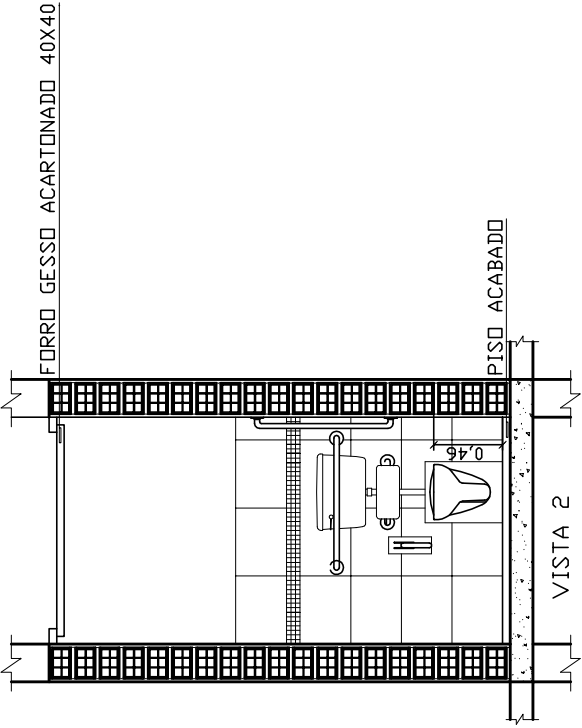

DETALHE
ESCALA: 1/50

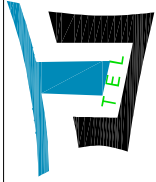

RESPONSABILIDADE
TECNICA

CREA RS 129.153

THALENTOS ENGENHARIA LTDA			
Av. Barão de Medeiros, 3309/1603 - Praia de Sol - Porto Alegre - RS - CEP: 91010-150 Fone: 8404-5083 - 8011-5083 - Fax: 3364-5083 Site: www.thalentos.eng.br - E-mail: thalentos@talentos.eng.br	PROJETO	MARCELO LIMA	
	DESENHO	MARCELO LIMA	
Humberto Lima de Oliveira Junior Arquiteto - CRP 129.153-773 Thalentos Engenharia Ltda. Rua da Indústria, 8 - 91010-150			

OBS.: CONFERIR MEDIDAS EM OBRA

DPO- DIRETORIA DE PROJETOS E OBRAS

Praça José Bonifácio, nº 01 - CEP 96015-170 - PELOTAS/RS
(53) 3026.7242 / 3026.7241 / 3026.7240
dpo_cproj@ifsul.edu.br / dpo@ifsul.edu.br

INSTITUTO FEDERAL
SUL-RIO-GRANDENSE

Praça José Bonifácio, nº 01 - CEP 96015-170 - PELOTAS/RS
(53) 3026.7242 / 3026.7241 / 3026.7240
dpo_cproj@ifsul.edu.br / dpo@ifsul.edu.br

REITORIA PELOTAS

PROJETO ARQUITETÔNICO

DETALHES SANITÁRIOS PNE
TÉRREO AO 5° PAVIMENTO

DESENHO	MARCELO LIMA
VISTO	DPO
MODIF. EM	27/05/2011
ARQUIVO	Reitoria mai_2011
DATA	MAI/2011
ESCALA	INDICADA
PRANCHA	05 Det

/Serviço/Pasta Trabalho/Reitoria/Projeto Retação/Livro de Projeto Arquitetônico/Detailamentos/Reitoria mai_2011/05Det